

Nota à imprensa

O Hospital das Clínicas da Faculdade de Medicina de Botucatu (HCFMB) atualiza suas principais informações referentes à COVID-19 desta terça-feira, 1º de junho.

Altas

Nas últimas 24 horas, duas altas de pacientes com diagnóstico confirmado de COVID-19 foram registradas no HCFMB.

- Dois homens de 73 e 72 anos.

Óbitos

Nas últimas 24 horas, dois óbitos de pacientes com diagnóstico confirmado de COVID-19 foram registrados no HCFMB.

- Dois homens de 78 e 72 anos.

O HCFMB presta suas condolências às famílias.

Segue abaixo tabela atualizada com número de pacientes internados em enfermarias e UTI do HC, além das altas e óbitos confirmados, desde o início da pandemia.

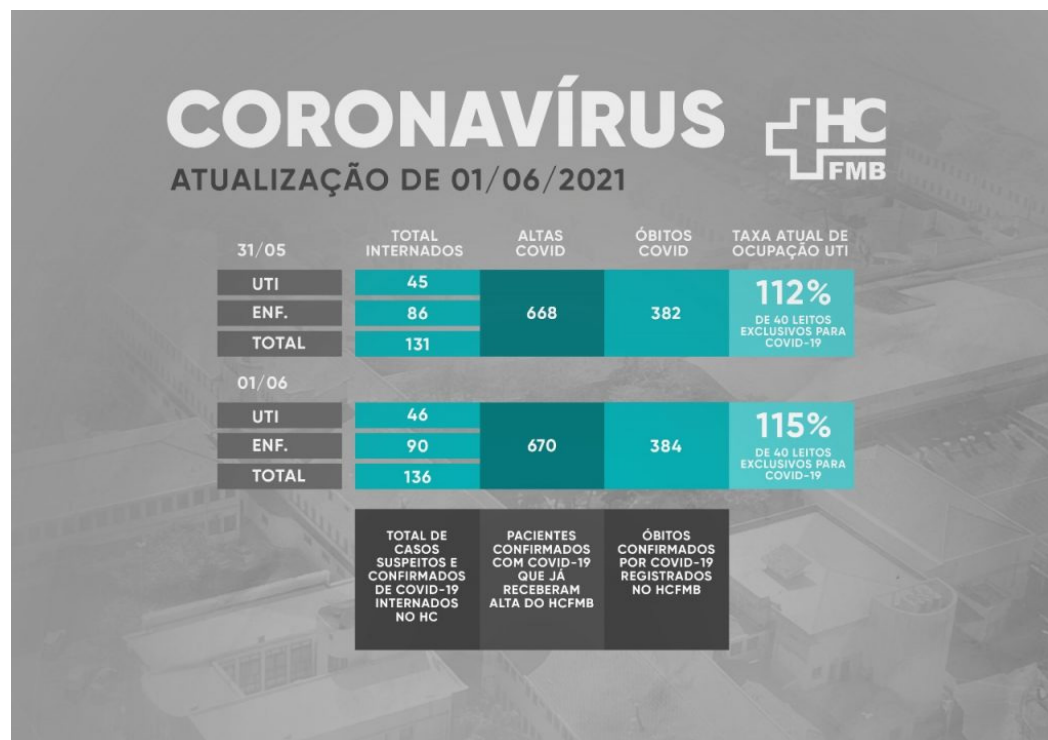

Botucatu, 1º de junho de 2021.

Gerência de Comunicação, Imprensa e Marketing do HCFMB

Avenida Professor Mário Rubens Guimarães Montenegro,
Distrito de Rubião Júnior, s/n | CEP 18618-687 Botucatu | São Paulo | Brasil

Tel. (14) 3811-6069

www.hcfmb.unesp.br | imprensa.hcfmb@unesp.br

