

Nota à imprensa

O Hospital das Clínicas da Faculdade de Medicina de Botucatu (HCFMB) atualiza suas principais informações referentes à COVID-19 desta sexta-feira, 08 de janeiro de 2021.

Leitos

O HCFMB voltou nesta semana a operar com o total de 30 leitos de UTI COVID.

Após tratativas com a Secretaria da Saúde do Estado de São Paulo, o HCFMB recebeu autorização do Governo do Estado para a reabertura dos 06 leitos de UTI COVID que haviam sido desabilitados pelo Ministério da Saúde no mês de dezembro.

A reabertura destes leitos complementa os 24 já existentes no HC, totalizando assim 30 leitos de UTI exclusivos para a assistência de casos graves de COVID-19.

Altas

Nas últimas 24 horas, uma alta de paciente com diagnóstico confirmado de COVID-19 foi registrada no HCFMB.

Um homem de 74 anos, morador de Botucatu.

Óbitos

Nas últimas 24 horas, um óbito de pacientes com diagnóstico confirmado de COVID-19 foi registrado no HCFMB.

Um homem de 73 anos, morador de Cerqueira César.

O HCFMB presta suas condolências aos familiares e amigos.

Desde o início da pandemia, o HCFMB contabiliza um total de 118 óbitos por COVID-19, sendo:

48 – Botucatu
11 – Conchas
10 – São Manuel
7 – Laranjal Paulista
5 – Itatinga
4 – Areiópolis
3 – Torre de Pedra
2 – Bofete
2 – Itu
2 – Pardinho
2 – Pratânia

- 1 – Arandu
- 1 – Bariri
- 1 – Bauru
- 1- Cafelândia
- 1 – Cerqueira César
- 1 – Guareí
- 1 – Itapetininga
- 1- Itararé
- 1- Lençóis Paulista
- 1 – Mineiros do Tietê
- 1 – Paranapanema
- 1 – Paulínia
- 1- Penápolis
- 1 – Pereiras
- 1 – Pirajuí
- 1 – Piraju
- 1 – Porangaba
- 1 – São Paulo
- 1- Taguaí
- 1 – Taquarituba

Segue abaixo tabela atualizada com número de pacientes internados (casos suspeitos e confirmados) em enfermarias e UTI do HC, além das altas e óbitos confirmados, desde o início da pandemia.

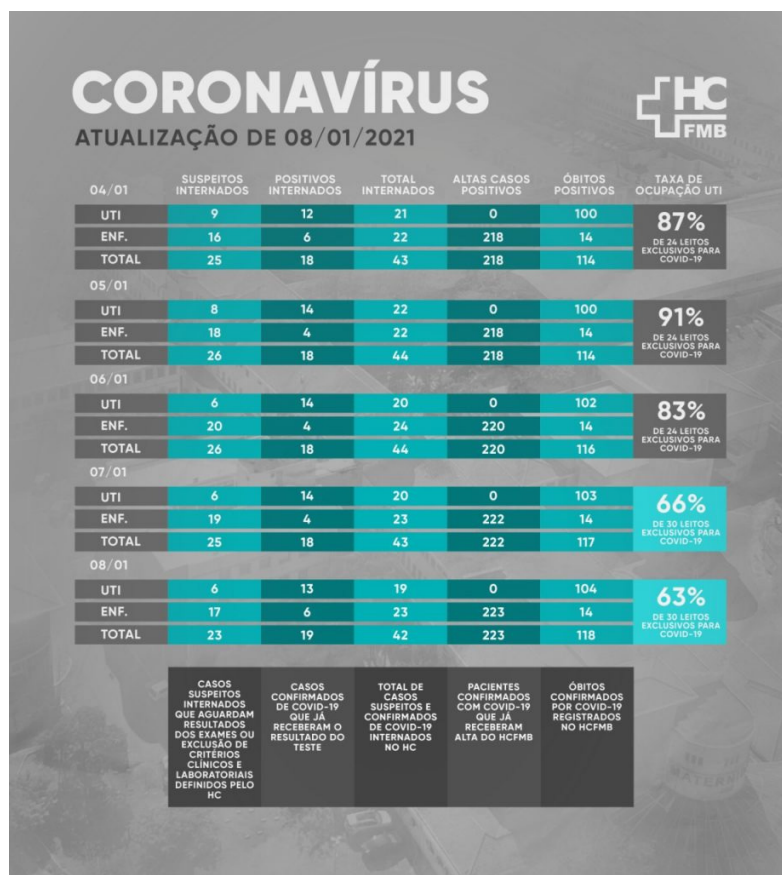

Botucatu, 8 de janeiro de 2021.

Gerência de Comunicação, Imprensa e Marketing do HCFMB
 Avenida Professor Mário Rubens Guimarães Montenegro,
 Distrito de Rubião Júnior, s/n | CEP 18618-687 Botucatu | São Paulo | Brasil
 Tel. (14) 3811-6069
 www.hcfmb.unesp.br | imprensa.hcfmb@unesp.br

