

Nota à imprensa

O Hospital das Clínicas da Faculdade de Medicina de Botucatu (HCFMB) atualiza suas principais informações desta quinta-feira, 20 de agosto:

Altas

Nas últimas 24 horas, foi registrada uma alta hospitalar de paciente com diagnóstico confirmado de COVID-19. Trata-se de paciente do sexo feminino, 86 anos, moradora de São Manuel.

Segue abaixo tabela atualizada com número de pacientes internados (casos suspeitos e confirmados) em enfermarias e UTI do HC, além das altas e óbitos confirmados.

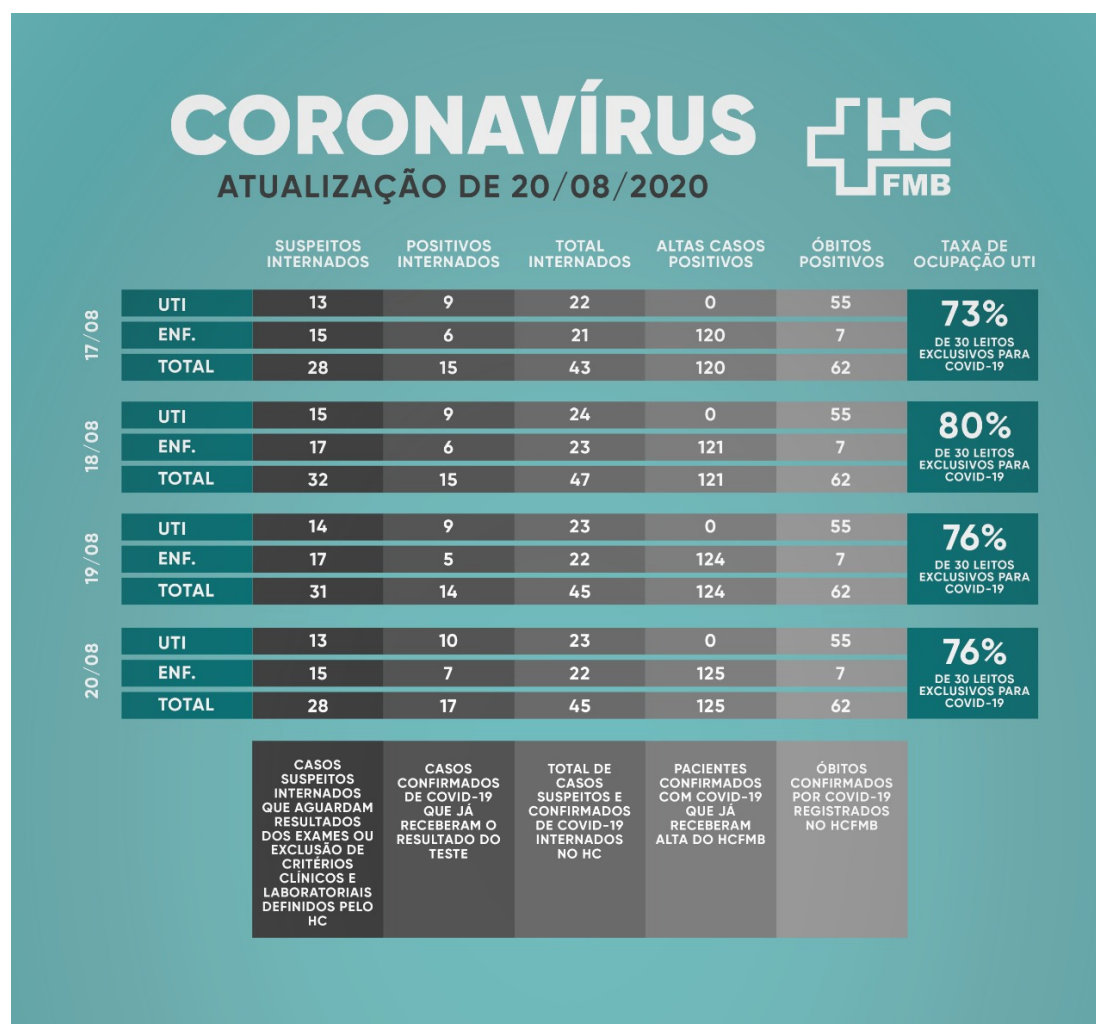

Botucatu, 20 de agosto de 2020.

