

**1** CONTRAVENTAMENTO  
SEM ESCALA

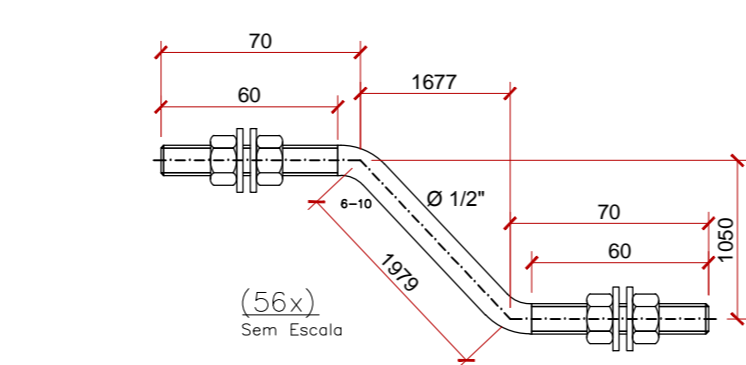

**4** CORRENTE INCLINADA  
SEM ESCALA

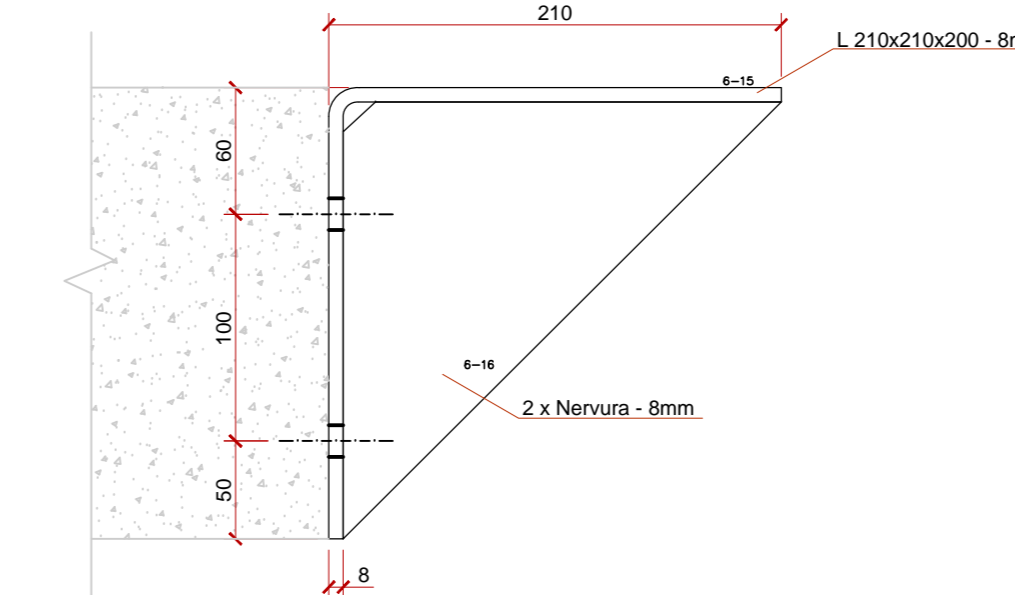

**7** CHUMBADOR LATERAL  
SEM ESCALA

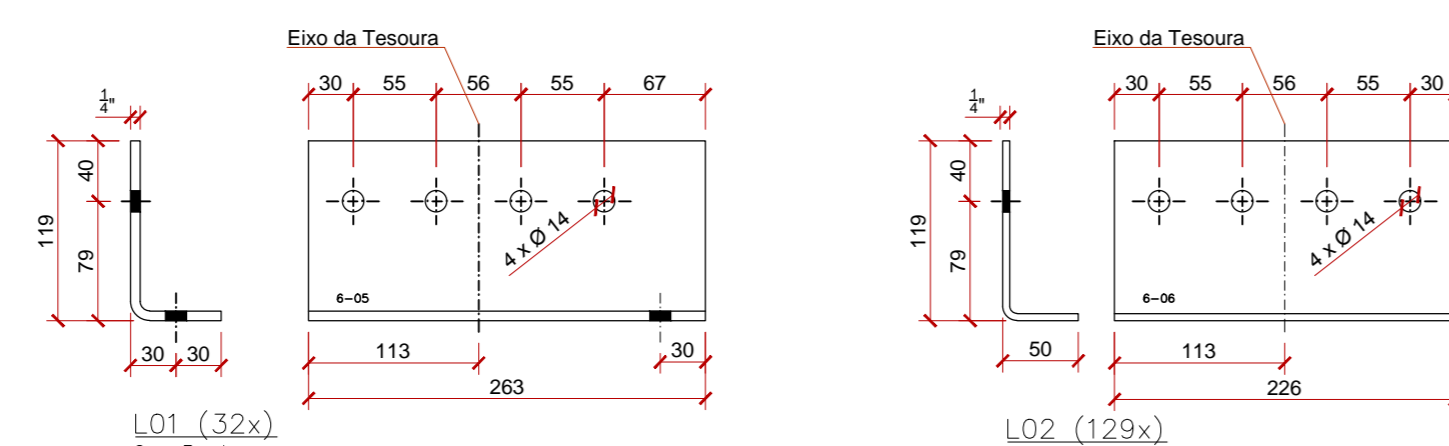

**2** FIXAÇÃO DE TERÇAS  
SEM ESCALA

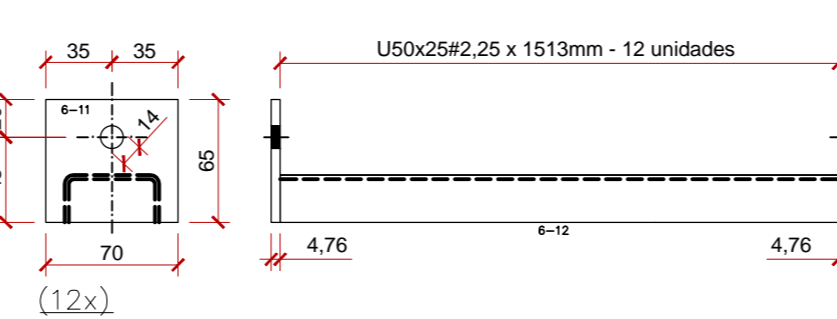

**5** BARRAS RÍGIDAS  
SEM ESCALA

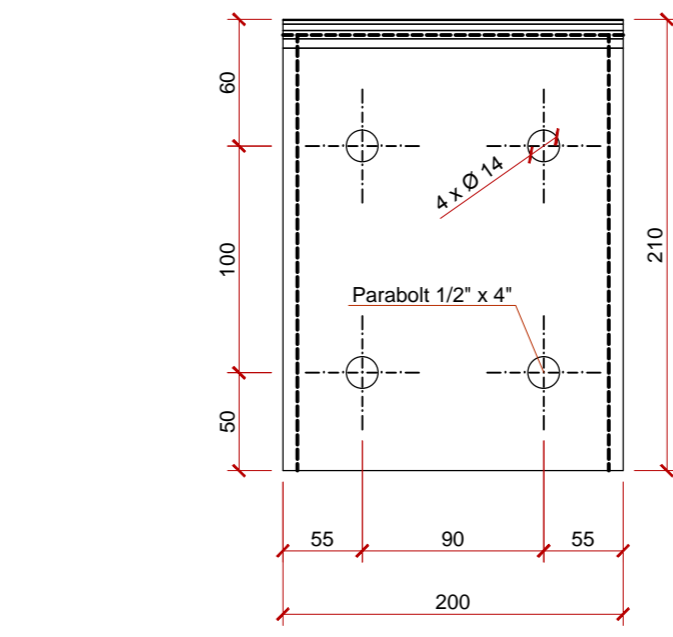

**8** CHUMBADOR DE TOPO  
SEM ESCALA

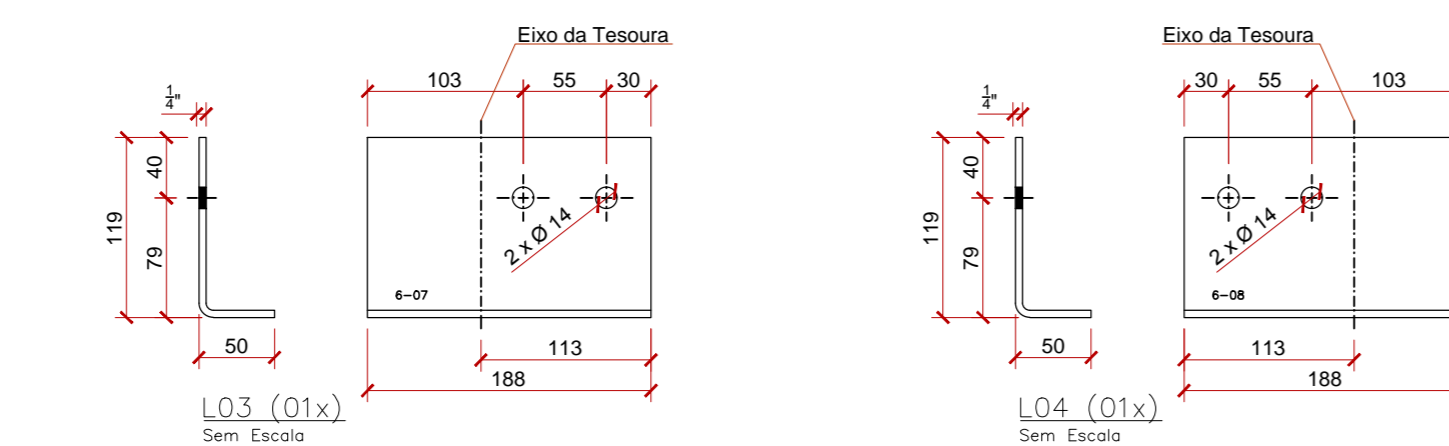

**3** CORRENTE  
SEM ESCALA

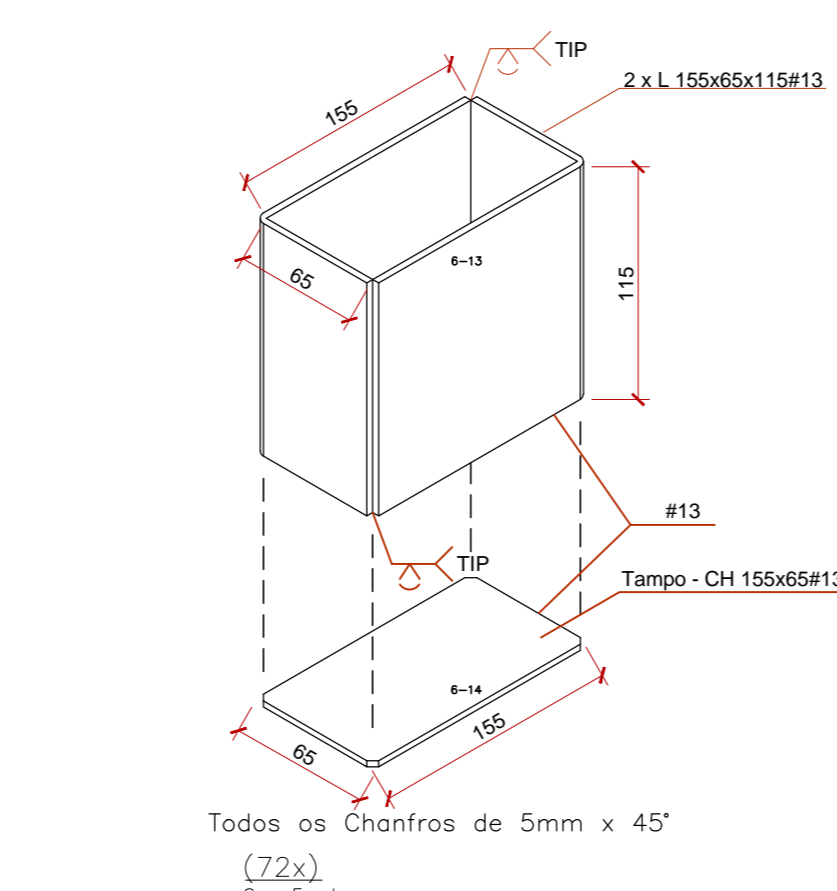

**6** CAIXA DE DILATAÇÃO  
SEM ESCALA

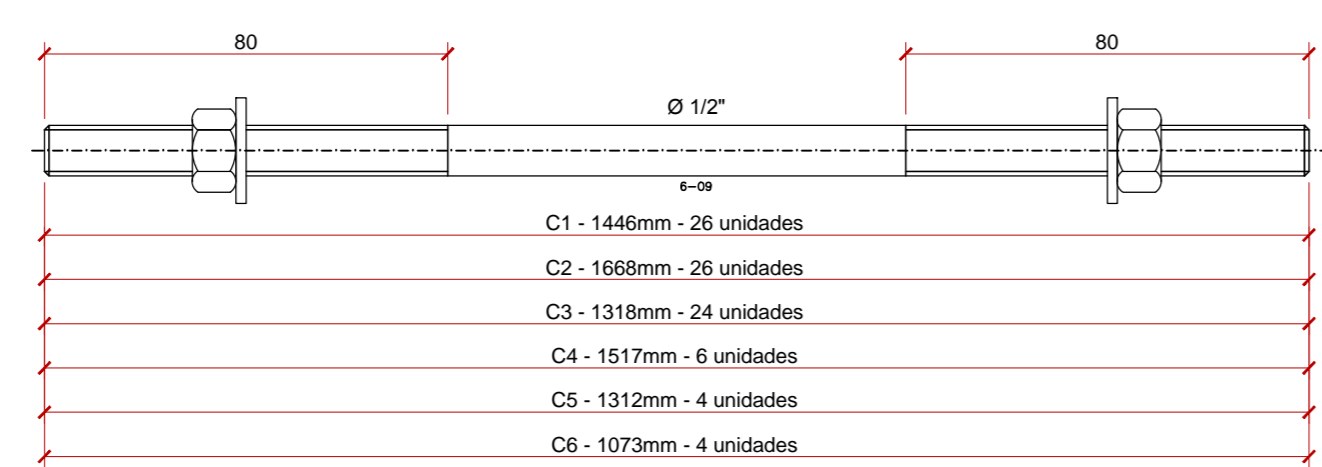

**3** CORRENTE  
SEM ESCALA

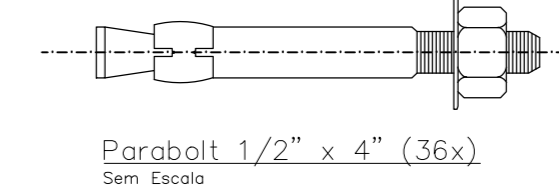

**Parabol 1/2\"/>**



**Parabol 1/2\"/>**

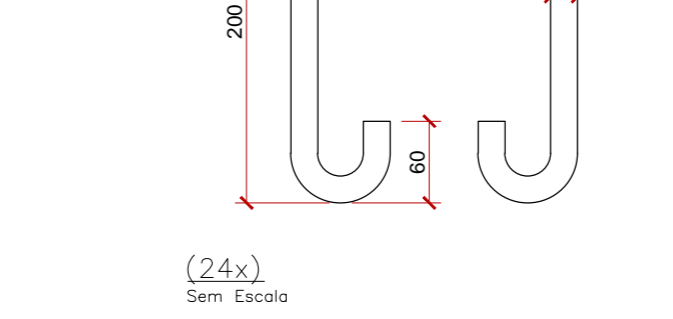
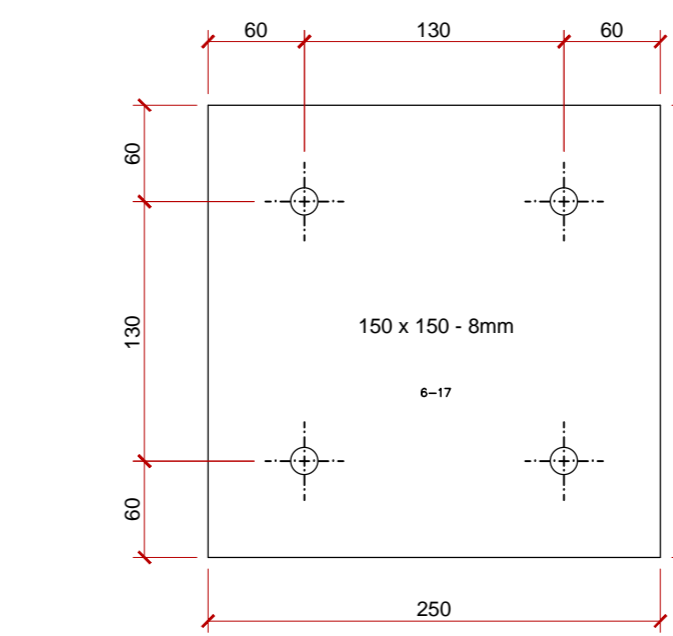

**CHAPAS**

POSICÃO	PERFIL	QUANTIDADE	PESO UNIT.	PESO TOTAL
6-01	L - 90x60x6,35	16,00	0,40 Kg	6,40 Kg
6-02	ch - 84x54x4,76	8,00	0,20 Kg	1,60 Kg
6-03	ch - 120x60x6,35	16,00	0,40 Kg	6,40 Kg
6-05	L - 119x60x26,3x6,35	32,00	2,10 Kg	67,20 Kg
6-06	L - 119x50x22,6x6,35	129,00	1,80 Kg	232,20 Kg
6-07	L - 119x50x18,6x6,35	1,00	1,50 Kg	1,50 Kg
6-08	L - 119x50x18,6x6,35	1,00	1,50 Kg	1,50 Kg
6-11	ch - 70x65x4,76	24,00	0,20 Kg	4,80 Kg
6-13	L - 155x65x11,9x2,25	144,00	0,65 Kg	93,60 Kg
6-14	ch - 155x65x2,25	72,00	0,25 Kg	18,00 Kg
6-15	L - 210x210x20x8,0	9,00	5,20 Kg	46,80 Kg
6-16	ch - 210x210x8,0	9,00	2,60 Kg	23,40 Kg
6-17	ch - 250x250x8,0	24,00	3,85 Kg	92,40 Kg
<b>TOTAL</b>				<b>597,60 Kg</b>

**PERFIS**

POSICÃO	PERFIL	COMPRIMENTO	PESO UNIT.	PESO TOTAL
6-04	e 2"	144,50 m	1,00 Kg	144,50 Kg
6-09	e 2"	136,50 m	1,00 Kg	136,50 Kg
6-10	e 2"	119,50 m	1,00 Kg	119,50 Kg
6-12	U - 50x25x2,25	14,00 m	2,60 Kg	36,40 Kg
6-18	e 2"	30,00 m	1,00 Kg	30,00 Kg
<b>TOTAL</b>				<b>466,90 Kg</b>

**REVISÕES**

Nº	AUTOR	DATA
-	-	-
-	-	-
-	-	-
-	-	-
-	-	-
-	-	-

PARA APROVAÇÃO	ASS: _____	DATA: _____	PRELIMINAR	07/08
LIBERADO P/ FABRICAÇÃO	ASS: ENG. RAFAEL	DATA: 07/08/2010	07/08	
CONNECT DESIGN		TODOS OS DIREITOS RESERVADOS		
Rua João Pessoa, 1889 - CEP 18002-140 Botucatu - SP		PROTEÇÃO LEGAL DO PROJETO		
Fone/Fax + 55 14 3815-1073 / 3813-4663 connect@connectdesign.com.br		ENR: ENG. RAFAEL		
www.connectdesign.com.br		PRE: CONNECT		
CREA: 116190		DIR: MM		
		DESENHO: MET-01618-008-REV00		

**ASSESSORIA TÉCNICA DE PLANEJAMENTO E ENGENHARIA**  
**HOSPITAL DAS CLÍNICAS**  
UNESP - Campus de Botucatu - Distrito de Rubião Junior, S/N  
BOTUCATU-SP - CEP 18.018-000  
FONE (014) 3811-6050 - E-MAIL: alpe@fmb.unesp.br

**Hospital das Clínicas**  
Distrito de Rubião Junior, s/n | CEP 18018-070 | Botucatu | São Paulo  
Tel: (14) 3811-6215 | 3811-6216 | 3811-6050 | www.hc.fmb.unesp.br

**AMPLIAÇÃO DO AMBULATÓRIO MÉDICO DE ESPECIALIDADES**

HOSPITAL DAS CLÍNICAS - BOTUCATU

EST: METÁLICA

REVISÃO: 00

ESCALAS: SEM ESCALA

06/08