

PLANTA - EXECUÇÃO  
ESCALA 1:50

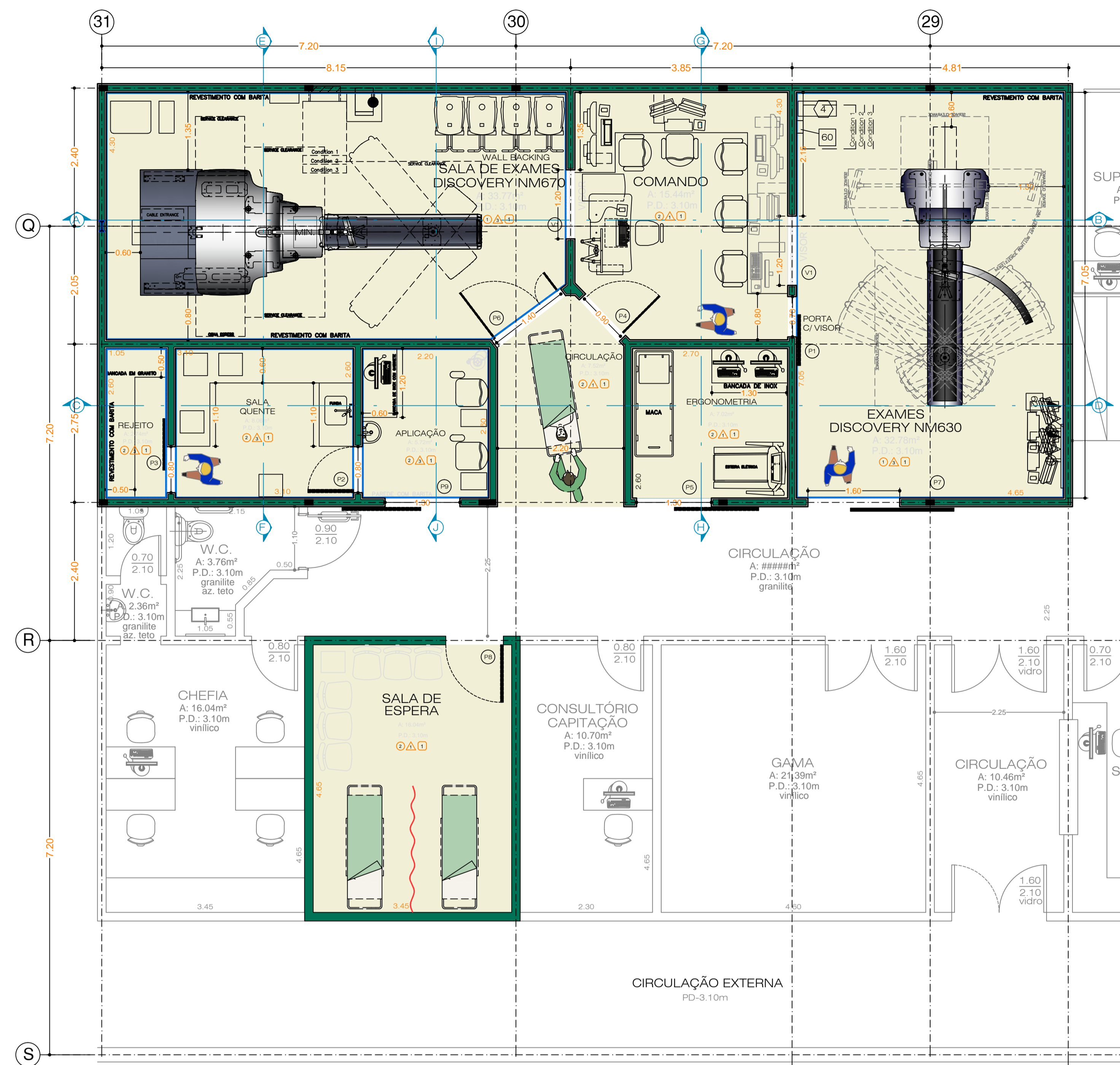

PLANTA - PÓS REFORMA  
ESCALA 1:50

- ÁREA A REFORMAR
- ÁREA SEM REFORMAR
- ARGAMASSA BARITADA
- PAINEL COM CHUMBO
- EXISTENTE
- CONSTRUIR
- DEMOLIR

TABELA DE ACABAMENTOS		
☉ PISOS	△ PAREDES	☐ FORROS
<b>1</b> PISO VINÍLICO: REVESTIMENTO VINÍLICO EM MANTA HOMOGENEO E CONDUTIVO, COM RODAPÉ HOSPITALAR (COM SUPORTE CURVO).	<b>1</b> REVESTIMENTO COM CHAPISCO, EMBOÇO DESEMPENADO, MASSA ACRÍLICA E PINTURA LÁTEX ACRÍLICO COR ALGODÃO EGÍPCIO - F100.	<b>1</b> LAJE REVESTIDA COM ARGAMASSA PARA PINTURA LÁTEX ACRÍLICO COR BRANCO NEVE
<b>2</b> PISO VINÍLICO: REVESTIMENTO VINÍLICO EM MANTA, COM RODAPÉ HOSPITALAR (COM SUPORTE CURVO).	<b>2</b> REVESTIMENTO CERÂMICO 20x20mm COR BRANCA ACETINADO DE 1ª QUALIDADE E REJUNTE COR BRANCO ANTIMOFO.	
	<b>3</b> REVESTIMENTO COM CHAPISCO, EMBOÇO, ARGAMASSA BARITADA, MASSA ACRÍLICA E PINTURA LÁTEX ACRÍLICO COR ALGODÃO EGÍPCIO - F100.	

ESQUADRIAS					
TIPO	DESCRIÇÃO	LARGURA	ALTURA	BANDEIRA PEITORIL	QUANT.
PORTAS RADIOLOGICAS E DE ALUMINIO					
P1	PORTA RAD. DE CORRER EM MAD. COM VISOR PLUMBIFERO	0.70	2.10	-	01
P2	PORTA DE ALUMINIO COM VENEZIANA VENTILADA	0.80	2.10	-	01
P3	PORTA DE ALUMINIO DE CORRER COM VENEZIANA VENT.	0.80	2.10	-	01
P4	PORTA DE ALUMINIO COM CHAPA LISA E VIDRO	0.90	2.10	-	01
P5	PORTA DE ALUMINIO COM VENEZIANA VENTILADA	1.30	2.10	-	01
P6	PORTA RADIOLOGICA DE MADEIRA	1.40	2.10	-	01
P7	PORTA RADIOLOGICA DE CORRER EM CHAPA DE MADEIRA	1.60	2.20	-	01
P8	PORTA DE ALUMINIO COM CHAPA LISA E VIDRO	1.00	2.10	-	01
P9	PORTA RADIOLOGICA DE CORRER EM CHAPA DE MADEIRA	1.30	2.10	-	01
PERSIANAS					
V1	VISOR PLUMBIFERO	1.20	1.00	1.10	02

REVISÕES			
NR.	DESCRIÇÃO	AUTOR	DATA

<b>AUTOR DO PROJETO:</b>  Josimar Cavalho arquiteto urbanista		<b>ARQUIVO DWG/PLT</b> Arquitetura - Medicina Nuclear GE 670 e GE 630 - HC.dwg
<b>ÁREA A REFORMAR:</b> 132,47m <sup>2</sup>	<b>ÁREA TOTAL:</b> 305,66m <sup>2</sup>	
<b>DATA PROJETO:</b> 18 / 11 / 2013	<b>DATA APROVAÇÃO:</b>	<b>ASSINATURA:</b>
<small>ESTE PROJETO TEM SEUS DIREITOS AUTORAIS ASEGURADOS - LEI 5.104 - ART.17 - OS DIREITOS DE AUTORIA DO PROJETO, RESPEITADAS AS RELAÇÕES CONTRATUAIS EXPRESSA ENTRE O AUTOR E OUTROS INTERESSADOS, SÃO DO PROFISSIONAL QUE O ELABOROU. - ART. 15 - AS ALTERAÇÕES DO PROJETO OU PLANO ORIGINAL SÓ PODERÃO SER FEITAS PELO PROFISSIONAL QUE O TENHA ELABORADO.</small>		

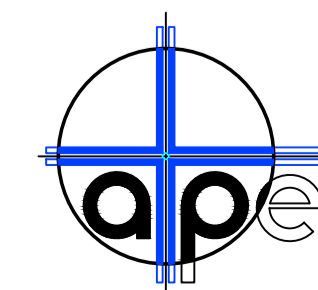

**ASSESSORIA TÉCNICA DE PLANEJAMENTO E ENGENHARIA**  
HOSPITAL DAS CLÍNICAS - FMB

DISTRITO DE RUBIÃO JR., S/N - BOTUCATU, SP - CEP 18.618-000  
FONE (014) 68026050 - E-MAIL: atpe@fmb.unesp.br

 <b>Hospital das Clínicas</b> <small>Distrito de Rubião Júnior, s/n   CEP 18618-070   Botucatu   São Paulo          Tel. (14) 3811-6215   3811-6218   3811-6050   www.hcfcmb.unesp.br</small>		<b>ARQUITETURA</b>
<b>OBRA</b> REFORMA DE SALA GE 670 E 630 MEDICINA NUCLEAR		<b>FOLHA</b> 02-03
<b>LOCAL</b> MEDICINA NUCLEAR - CDI - HOSPITAL DAS CLÍNICAS - BTU	<b>NÍVEL</b>	
<b>PRANCHA</b> IMPLANTACÃO, ATUAL, EXECUÇÃO E PÓS REFORMA	<b>ESCALAS</b> INDICADAS	

SUGESTÕES, DUVIDAS OU RECLAMAÇÕES:  
 FONE: (14) 3811-6050  
 e-mail: atpe@fmb.unesp.br